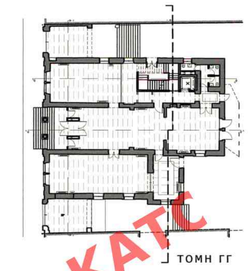

ΕΘΕΩΡΗΘΗ
ΥΠΕΝ ΑΡ.ΠΡ. 37667/2018
Ο ΠΡΟΙΣΤΑΜΕΝΟΣ Δ/ΝΣΗΣ
ΤΟΠΟΓΡΑΦΙΚΩΝ ΕΦΑΡΜΟΓΩΝ
ΣΤ.ΠΑΥΛΟΠΟΥΛΟΣ

Το παρόν κάλυψαμε σύμφωνα
την απο 5/10/2017 ειδική
έκθεση της Δ/νσης
Τμήματος Δ.Κ.
Η Υπηρεσιακός
ΕΙΡΗΝΗ ΡΙΓΓΑ

ΚΕΣΑ την 17-01-2018
καταγράφηκε σύμφωνα με την υπ' αριθμ.
8 γνωμοδότησή του
ΠΡΟΕΔΡΟΣ ΓΡΑΜΜΑΤΕΑΣ
Κ. ΛΑΜΠΡΑΚΗΣ Λ. ΜΠΕΣΣΑ

ΕΡΓΟ
ΑΠΟΚΑΤΑΣΤΑΣΗ ΜΕΓΑΡΟΥ ΑΘΗΝΟΓΕΝΟΥΣ & ΑΝΕΓΕΡΣΗ ΝΕΟΥ ΠΟΛΥΟΡΟΦΟΥ ΚΤΙΡΙΟΥ ΕΠΙ ΤΗΣ ΟΔΟΥ ΣΤΑΔΙΟΥ 50

ΘΕΣΗ
ΣΤΑΔΙΟΥ 50 | 10564 | ΑΘΗΝΑ

ΕΡΓΟΔΟΤΗΣ
KOROVINA ENTERPRISES COMPANY LIMITED
APURE ENTERPRISES COMPANY LIMITED
BOYACA ENTERPRISES COMPANY LIMITED
LAGADIA ENTERPRISES COMPANY LIMITED

ΑΡΧΙΤΕΚΤΟΝΕΣ
Αγγελική Αναγνωστοπούλου
Αρχιτέκτων Mrg, BA(Hons) - DipArch Bartlett School of Architecture
Αλέξανδρος Αυλωνίτης
Αρχιτέκτων Mrg, Λ.Π.Θ. | MSc Columbia University
Λεωφ. Περικλέους 53 | 15561 | 2130303379

ΑΡΧΙΤΕΚΤΟΝΕΣ Μ. ΑΘΗΝΟΓΕΝΟΥΣ
Κωνσταντινιά Καραλή
Αρχιτέκτων Mrg, ΕΜΠ - Τπ. Δρ. ΕΜΠ | DEA Paris-Belleville

ΣΤΑΤΙΚΗ ΜΕΛΕΤΗ
Φαίδων Σ. Καρυδάκης & Συνεργάτες

ΜΗΧΑΝΟΛΟΓΙΚΗ ΜΕΛΕΤΗ
INSPIRE TECH E&M

ΣΤΑΔΙΟ ΜΕΛΕΤΗΣ	ΗΜΕΡΟΜΗΝΙΑ
ΟΡΙΣΤΙΚΗ ΜΕΛΕΤΗ	**ΙΟΥΝΙΟΣ 2017**

ΤΙΤΛΟΣ ΣΧΕΔΙΟΥ
ΑΡΧΙΤΕΚΤΟΝΙΚΑ **ΤΟΜΗ ΓΓ**

ΚΛΙΜΑΚΑ 1:50 | ΑΡ. ΣΧΕΔΙΟΥ **Αθ. 12**

ΚΩΝΣΤΑΝΤΙΝΑ ΚΑΡΑΛΗ
ΑΡΧΙΤΕΚΤΩΝ
ΑΡ. ΜΗΤΡ. Τ.Ε.Ε. 104324
ΕΠΙΜΕΛΗΤΗΡΙΟ Τ.Ε.Ε. 11635
ΑΘΗΝΩΝ ΠΑΓΚΡΑΤΙΟΥ
ΤΗΛ. 7562205

ΧΟΡΗΓΕΙΤΑΙ ΚΑΤΟΠΙΝ ΑΙΤΗΜΑΤΟΣ